



SPECTACLE & CINÉMA
PROGRAMME ÉCOLES 15/16

LES2SCÈNES
SCÈNE
NATIONALE
DE BESANCON

SUR LE CHEMIN DE L'ÉCOLE

De la danse, du cinéma, du théâtre d'objets, des ciné-concerts...

Nous vous proposons, comme à l'accoutumée, une sélection de spectacles et de films éclectiques et propices à la découverte.

Des actions complémentaires sont également mises en place pour préparer les élèves à l'univers artistique de ces propositions.

Certaines classes élémentaires pourront bénéficier des Parcours d'éducation artistique et culturelle de la Ville de Besançon.

Les 2 Scènes en proposent quatre:

- Entrez dans la danse
- Mais qu'est-ce que c'est que ce cirque?
- La Petite Renarde rusée, du conte à l'opéra
- Cinéma, contes et légendes

L'ensemble des spectacles, films et accompagnements sont bien sûr accessibles à tous.

TARIFS & INSCRIPTIONS

Spectacle vivant: 5 € par élève

Cinéma: 2,50 € par élève

Gratuit pour les accompagnateurs:
1 pour 6 enfants en maternelle et
1 pour 8 enfants en élémentaire.

Les actions complémentaires sont prises en charge par les 2 Scènes. Pour les sorties parents/enfants, les parents bénéficient du même tarif que l'enfant.

Pour vous inscrire, merci de remplir la **fiche** qui se trouve au milieu du livret et de nous la retourner **avant le 30 septembre***.

Attention, une fiche par classe!

* Aucune réservation ne sera prise par téléphone.

RENSEIGNEMENTS & CONTACTS

Les 2 Scènes

Place de l'Europe

CS 22033 - 25050 Besançon cedex

03 81 51 03 12

Spectacles

Marie-Charlotte Madelon:

marie-charlotte.madelon@les2scenes.fr

Cinéma

Arsim Imeri:

arsim.imeri@les2scenes.fr

ACTIONS COMPLÉ- MENTAIRES

DOSSIERS

Vous pouvez trouver des dossiers, des images, des extraits, etc. sur les spectacles et films sur www.les2scenes.fr.

BOITES À MALICE

Constituées de livres, de CD, de jeux, etc. en lien avec une proposition artistique, ces boîtes donnent des outils à l'enseignant pour préparer la venue au spectacle.

Vous pouvez les emprunter durant une semaine.

ATELIERS

Nous proposons aux élèves de s'initier à une technique artistique. L'atelier peut avoir lieu dans la classe ou aux 2 Scènes.
Durée: 1h30

- **La Magie du cinéma**

Au cinéma, la magie est permanente: on peut faire disparaître ou transformer tout ce qui passe à portée de caméra... un peu comme avec une baguette magique! Cet atelier permettra d'expérimenter quelques trucages simples propres au cinéma...

- **La Naissance des dessins animés**

Pour comprendre le principe de l'animation des dessins, il est intéressant de revenir sur les premières expériences de cinéma. Zootrope et praxinoscope à l'appui, cet atelier offrira même de passer à la réalisation de quelques images!

AUTOUR DES SPECTACLES

- **L'Insomnante**

Une exposition de photos du projet qui a donné naissance à ce spectacle sera présentée dans le studio, à l'Espace. Si vous souhaitez la visiter, prévoir un temps avant ou après la représentation.

Sur réservation.

- **Fin de série**

Quand un super-héros raccroche, quelle peut être sa nouvelle vie? À vos crayons, appareils photos, caméras... et laissez parler votre imagination! Préparez vos productions avant le spectacle et nous les exposerons sur les murs de l'Espace durant toute la semaine des représentations.

BORDS DE SCÈNES

À l'issue du spectacle, les artistes peuvent rencontrer les élèves. Ils répondent à leurs questions, présentent les décors, parlent de mise en scène...

ET ENCORE!

En cours d'année, nous vous ferons d'autres propositions... N'hésitez pas à nous faire des suggestions, si vous avez des idées!

Les travaux réalisés par les élèves en amont des spectacles sont tous donnés à voir au fur et à mesure des représentations ou en fin d'année dans le hall de l'Espace.



SORTIES PARENTS/ ENFANTS

Il est possible d'organiser avec les enseignants, des sorties au spectacle ou au cinéma hors du temps scolaire avec les élèves et leurs parents. Dans ce cas, les parents bénéficient du même tarif que l'enfant.

Quelques suggestions:

DU 10 AU 12 NOVEMBRE À L'ESPACE

MÊME PAS PEUR DU LOUP

dès 3 ans

Voir page. 6

DU 17 AU 20 NOVEMBRE À L'ESPACE

L'INSOMNANTE

dès 6 ans

Voir page. 11

LE 13 JANVIER AU KURSAAL

LE MERCREDI DE L'ORCHESTRE

dès 5 ans

C'est une des marques de fabrique de l'orchestre *Victor Hugo Franche-Comté* que de faire découvrir aux plus jeunes la musique symphonique. Cette année, les musiciens les invitent à les retrouver autour de Carmen.

DU 26 AU 28 JANVIER À L'ESPACE

NUIT

dès 6 ans

Voir page. 11

DU 9 AU 11 FÉVRIER À L'ESPACE

TEL QUEL!

dès 7 ans

Voir page. 12

DU 1^{ER} AU 3 MARS À L'ESPACE

BLANCHE-NEIGE OU LA CHUTE DU MUR DE BERLIN

dès 8 ans

Voir page. 13

LES 7 & 8 JUIN AU THÉÂTRE LEDOUX

NUAGE ROUGE

dès 7 ans

L'Orchestre *Victor Hugo Franche-Comté* entame une nouvelle collaboration avec l'auteur jeunesse Vincent Cuvellier.

Il y sera question d'indiens, de bisons et de gratte-ciel... Tout un programme!

... DÈS 2 ANS ...

À L'ESPACE

JEUDI 24 MARS À 10H / VENDREDI 25 MARS À 10H /
MARDI 29 MARS À 10H
+ MARDI 9 FÉVRIER À 10H AU KURSAAL

CINÉMA

LE PETIT MONDE DE LEO

GIULIO GIANNI, SUISSE, 1979 - 30 MIN

Le Petit Monde de Leo reprend cinq histoires, illustrées par Leo Lionni, célèbre écrivain pour la jeunesse: *Un poisson est un poisson*, *Cornelius*, *C'est à moi*, *Pilotin* et *Frédéric*. Chacun de ces épisodes nous emmène au cœur d'une histoire sans naïveté qui se déploie dans un univers en papiers découpés aux couleurs chatoyantes.

... DÈS 3 ANS ...

À L'ESPACE

MARDI 10 NOVEMBRE À 10H & 14H15 /
JEUDI 12 NOVEMBRE À 10H & 14H15

CINÉ-CONCERT

(MÊME) PAS PEUR DU LOUP!

OLLIVIER LEROY &
ANNE-LAURE BOURGET - 40 MIN

Anne-Laure Bourget et Ollivier Leroy explorent la figure du loup dans l'imaginaire de l'enfant, à travers sept courts métrages d'animation qu'ils accompagnent avec une musique jouée en direct. Nourries de percussions du monde entier, d'instruments insolites, de claviers divers, d'objets détournés et de parties vocales, les ambiances oscillent entre world music, pop, baroque et univers minimaliste.

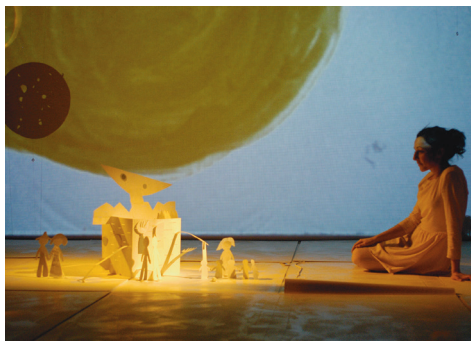

À L'ESPACE (STUDIO)

MARDI 10 MAI À 10H & 14H15 / JEUDI 12 MAI À 10H
& 14H15 / VENDREDI 13 MAI À 10H & 14H15

THÉÂTRE D'OBJETS

M C'EST COMME AIMER

MILA BALEVA - 35 MIN

Une femme est là. Elle lit. Il semble que rien ne soit écrit sur son livre. Tout à coup, on y voit des couleurs. Le voyage commence alors à travers des univers, des sensations, des lumières et des sons. Un tour du monde sans paroles donc, mais révélant que les papiers découpés, les livres animés, la peinture, la musique et la vidéo parlent tout autant que les mots.



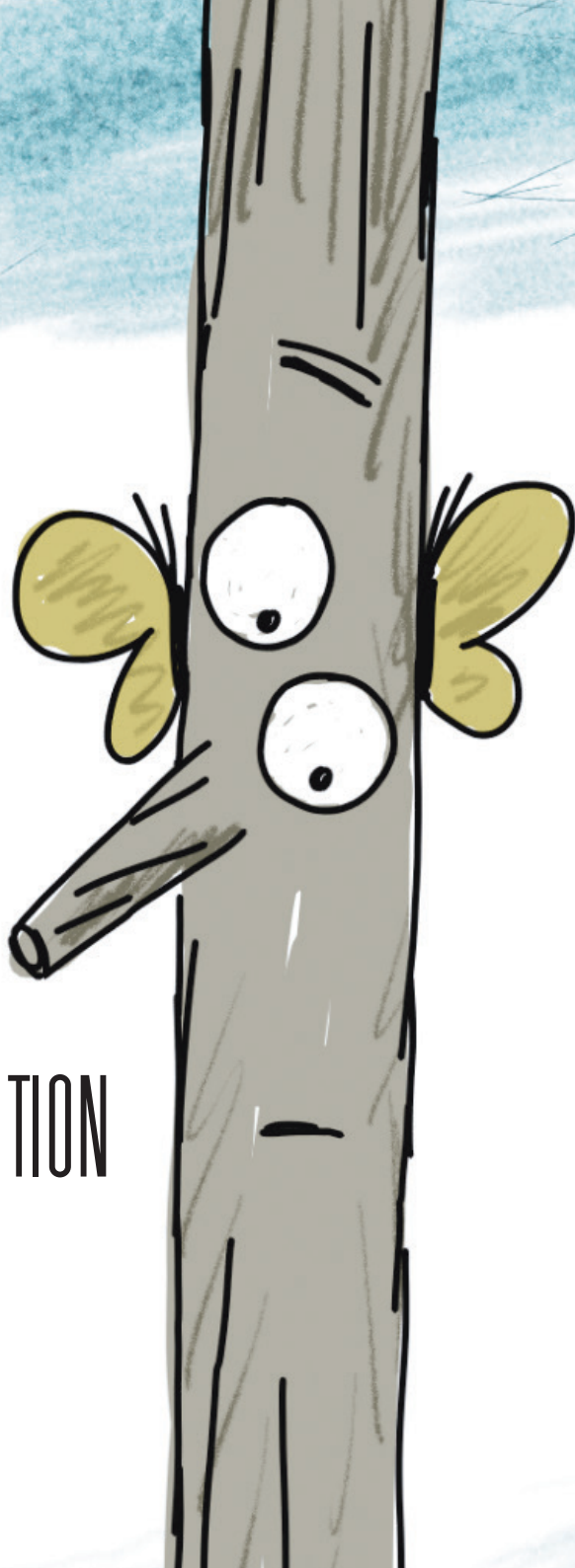

FICHE D'INSCRIPTION

DÉTACHEZ-MOI !

(P. 7 À 10)

FICHE D'INSCRIPTION

Toute demande de réservation doit, soit se faire par écrit en nous retournant cette fiche par courrier, soit par mail, en la téléchargeant sur www.les2scenes.fr dans la rubrique Infos pratiques/téléchargements.

Merci de nous la renvoyer **avant le 30 septembre** à :
Les 2 Scènes, scène nationale de Besançon
Place de l'Europe - CS 22033
25050 Besançon Cedex

Contacts:

Marie-Charlotte Madelon - marie-charlotte.madelon@les2scenes.fr
Arsim Imeri - arsim.imeri@les2scenes.fr

ATTENTION, UNE FICHE PAR CLASSE!

Dans la mesure du possible, nous vous remercions de régler vos places le jour même par chèque à l'ordre de: EPCC les 2 Scènes.

RENSEIGNEMENTS OBLIGATOIRES

Nom - prénom de l'enseignant:

Nom - adresse de l'établissement:

.....

.....

Tél. portable de l'enseignant*:

Tél.:

Mail:

* Indispensable en cas de modification du programme ou de demande de confirmation.

VOTRE CLASSE

Niveau: / Nombre d'élèves: / Nombre d'accompagnateurs:

VOS CHOIX

• 1^{er} spectacle ou film choisi:

Date & heure 1^e choix:

Date & heure 2^e choix:

Date & heure 3^e choix:

et/ou (rayer la mention inutile)

• 2^e spectacle ou film choisi:

Date & heure 1^e choix:

Date & heure 2^e choix:

Date & heure 3^e choix:

et/ou (rayer la mention inutile)

• 3^e spectacle ou film choisi:

Date & heure 1^e choix:

Date & heure 2^e choix:

Date & heure 3^e choix:

ACTIONS COMPLÉMENTAIRES

Avez-vous un projet pédagogique en lien avec la ou les propositions artistiques ?

.....
.....
.....
.....
.....

Si vous souhaitez d'ores et déjà un accompagnement (atelier, bord de scène, mallette..), merci de le préciser.

.....
.....
.....
.....
.....



... DÈS 4 ANS ...

À L'ESPACE

MERCREDI 30 MARS À 10H / JEUDI 31 MARS À 10H

+ JEUDI 17 MARS À 10H AU KURSAAL

CINÉMA

NEIGE ET LES ARBRES MAGIQUES

QUATRE COURTS MÉTRAGES, FRANCE, 2015 - 51 MIN

Au cœur de ce programme, *Neige* de Sophie Roze et Antoine Lanciaux: alors que Prune, vient de partir avec sa classe dans une station de ski, une incroyable tempête de neige se déclenche. Philémon, son jeune frère, va alors faire une étonnante découverte: une famille d'Esquimaux s'est installée sur un rond-point. Ce film est accompagné de trois courts métrages: *Tigres à la queue leu leu*, *La Petite Pousse* et *One, Two, Tree*.

... DÈS 6 ANS ...

À L'ESPACE

JEUDI 19 NOVEMBRE À 10H & 14H15 /

VENDREDI 20 NOVEMBRE À 10H

THÉÂTRE D'OBJETS

L'INSOMNANTE

CLAIRE RUFFIN - 50 MIN

La dramaturge-comédienne Claire Ruffin a fait de ses insomnies une source d'inspiration. Avec *L'Insomnante*, elle propose un voyage onirique entre théâtre d'objets et danse. Dans un lit presque vivant, une insomniaque se débat avec le sommeil. Elle est accompagnée dans ses errances par une chanteuse-violoncelliste-lampe de chevet. Au-dessus d'un plafond d'oreillers, une sorte de marchand de sable tente de l'aider à s'endormir.

À L'ESPACE

VENDREDI 18 DÉCEMBRE À 9H30 & 14H

CINÉMA

DE LA NEIGE POUR NOËL

RASMUS A. SIVERTSEN, NORVÈGE, 2014 - 1H16

C'est bientôt Noël à Pinchcliffe. Comme tous les habitants, Solan et Ludvig attendent la neige. Hélas, elle ne tombe pas... Leur ami Féodor décide alors de fabriquer un canon à neige ultra-puissant! Mais lorsque l'ambitieux directeur du journal local s'empare de la machine, Solan et Ludvig doivent prendre les choses en main pour éviter la catastrophe...



À L'ESPACE

MARDI 26 JANVIER À 14H15 / MERCREDI 27

JANVIER À 10H / JEUDI 28 JANVIER À 10H

JONGLAGE & MAGIE

NUIT

COLLECTIF PETIT TRAVERS - 50 MIN

Deux personnages dans un espace clos, c'est la nuit. Dans cette obscurité silencieuse, un bruit finit par appeler la lumière: des balles. Mais d'une espèce un peu particulière... Développées par des experts en informatique, elles ont leur vie propre, leur autonomie de mouvement. Ces balles sont porteuses de chaos, alors que les personnages tentent de rétablir l'ordre, le silence et l'obscurité.

... DÈS 7 ANS ...

À L'ESPACE

JEUDI 10 DÉCEMBRE À 9H15 /
VENDREDI 11 DÉCEMBRE À 9H15

CINÉMA

JASON ET LES ARGONAUTES

DON CHAFFEY, ÉTATS-UNIS, 1963 - 1H44

Pour reconquérir le trône de son défunt père, l'intrépide Jason s'est promis d'accomplir un miracle qui lui apportera la confiance de son peuple. Il décide d'aller au bout du monde chercher la Toison d'or, dépouille sacrée d'un bélier, censée apporter paix et prospérité. Son voyage sur un navire de guerre est une longue aventure semée d'embûches. Heureusement les dieux sont prêts à aider Jason, et son équipage, les Argonautes.

À L'ESPACE

MARDI 9 FÉVRIER À 10H & 14H15 /
JEUDI 11 FÉVRIER À 10H

DANSE

TEL QUEL !

THOMAS LEBRUN - CENTRE CHORÉGRAPHIQUE NATIONAL DE TOURS - 1H

«C'est quoi être normal?» La question hante l'existence de chacun et se pose à tous les âges. Dans *Tel Quel!*, Thomas Lebrun se saisit de ces sujets épineux, en sondant les relations entre garçons et filles, ainsi que les rapports au genre ou au groupe. Grâce à la théâtralité, à l'humour et au décalage introduit par cette danse, le rire donne ici à réfléchir autour de la différence et des notions d'acceptation de soi et de l'autre.



À L'ESPACE

JEUDI 28 AVRIL À 9H30 / VENDREDI 29 AVRIL À 9H30
+ MARDI 24 MAI À 9H30 AU KURSAAL

CINÉMA

LE CHANT DE LA MER

TOMM MOORE, IRLANDE, 2014 - 1H33

Ben et Maïna vivent avec leur père tout en haut d'un phare sur une petite île. Pour les protéger des dangers de la mer, leur grand-mère les emmène vivre à la ville. Ben découvre alors que sa petite sœur est une Selkie, une fée de la mer dont le chant peut délivrer les êtres magiques du sort que leur a jeté la Sorcière aux hiboux. Au cours d'un fantastique voyage, Ben et Maïna vont devoir affronter peurs et dangers, et combattre la sorcière pour aider les êtres magiques à retrouver leur pouvoir.



... DÈS 8 ANS ...

À L'ESPACE (STUDIO)

LUNDI 2 NOVEMBRE À 14H15 / MARDI 3 NOVEMBRE
À 10H / MERCREDI 4 NOVEMBRE À 10H / JEUDI 5
NOVEMBRE À 10H & 14H15

THÉÂTRE

BLANCHE

CÉLINE SCHNEPF - COMPAGNIE UN
CHÂTEAU EN ESPAGNE - 50 MIN

En adaptant *Blanche-Neige*, Céline Schnepf clôt son «diptyque des forêts», ouvert avec *Au Fond du Bois Dormant*, inspiré du *Petit Poucet*. Dans *Blanche*, elle explore les thèmes de la confrontation à l'adversité et de l'intime, avec les émotions profondes que le conte vient réveiller. Racontée par le chasseur, l'histoire est celle d'une héroïne qui meurt à plusieurs reprises pour que la vie renaisse et suive son cours, avec des étapes pour passer à la vie adulte. Derrière ce propos, un doute pointe: le chasseur est-il là pour traquer la jeune femme ou finira-t-il par la protéger comme dans la version originale ?

À L'ESPACE

MARDI 1^{ER} MARS À 14H15 /
JEUDI 3 MARS À 10H & 14H15

CINÉ-SPECTACLE

BLANCHE NEIGE OU LA CHUTE DU MUR DE BERLIN

SAMUEL HERCULE & MÉTILDE WEYERGANS -
COMPAGNIE LA CORDONNERIE - 1H

Et si la belle-mère n'était pas la grande méchante que l'on croit tous connaître? Elle aurait pourtant des choses à dire, avec une adolescente gothique à élever. C'est la vision

à rebrousse-poil de *Blanche-Neige*, proposée par la compagnie La Cordonnerie (*L'Éternelle Fiancée du Dr Frankenstein*, *Hänsel et Gretel...*) avec son film muet, dont les voix, la musique et les bruitages sont recréés en direct sur scène.

... DÈS 9 ANS ...

À L'ESPACE

MERCREDI 6 AVRIL À 10H / JEUDI 7 AVRIL À 10H /
VENDREDI 8 AVRIL À 10H & 14H15

THÉÂTRE D'OBJETS

FIN DE SERIE

DENIS ATHIMON - BOB THÉÂTRE - 50 MIN

Dans cette pièce revisitant le mythe de James Bond, Denis Athimon met son imagination au service (secret) d'un théâtre d'acteur et d'objets qui pose une question inédite: que devient un espion qui ne veut plus espionner? Avec son bricolage stupéfiant de simplicité, la réponse apportée par le Bob Théâtre est tout simplement magique.



CALENDRIER 2015-2016

NOVEMBRE

LU. 2	BLANCHE	THÉÂTRE	14H15	À L'ESPACE	8 ANS
MA. 3	BLANCHE	THÉÂTRE	10H	À L'ESPACE	8 ANS
ME. 4	BLANCHE	THÉÂTRE	10H	À L'ESPACE	8 ANS
JE. 5	BLANCHE	THÉÂTRE	10H & 14H15	À L'ESPACE	8 ANS
MA. 10	(MÊME) PAS PEUR DU LOUP!	CINÉ-CONCERT	10H & 14H15	À L'ESPACE	3 ANS
JE. 12	(MÊME) PAS PEUR DU LOUP!	CINÉ-CONCERT	10H & 14H15	À L'ESPACE	3 ANS
JE. 19	L'INSOMNANTE	THÉÂTRE D'OBJETS	10H & 14H15	À L'ESPACE	6 ANS
VE. 20	L'INSOMNANTE	THÉÂTRE D'OBJETS	10H	À L'ESPACE	6 ANS

DÉCEMBRE

JE. 10	JASON ET LES ARGONAUTES	CINÉMA	9H15	À L'ESPACE	7 ANS
VE. 11	JASON ET LES ARGONAUTES	CINÉMA	9H15	À L'ESPACE	7 ANS
VE. 18	DE LA NEIGE POUR NOËL	CINÉMA	9H30 & 14H	À L'ESPACE	6 ANS

JANVIER

MA. 26	NUIT	JONGLAGE & MAGIE	14H15	À L'ESPACE	6 ANS
ME. 27	NUIT	JONGLAGE & MAGIE	10H	À L'ESPACE	6 ANS
JE. 28	NUIT	JONGLAGE & MAGIE	10H	À L'ESPACE	6 ANS

FÉVRIER

MA. 9	TEL QUEL !	DANSE	10H & 14H15	À L'ESPACE	7 ANS
JE. 11	TEL QUEL !	DANSE	10H	À L'ESPACE	7 ANS

MARS

MA. 1	BLANCHE-NEIGE...	CINÉ-SPECTACLE	14H15	À L'ESPACE	8 ANS
JE. 3	BLANCHE NEIGE...	CINÉ-SPECTACLE	10H & 14H15	À L'ESPACE	8 ANS
JE. 24	LE PETIT MONDE DE LEO	CINÉMA	10H	À L'ESPACE	2 ANS
VE. 25	LE PETIT MONDE DE LEO	CINÉMA	10H	À L'ESPACE	2 ANS
MA. 29	LE PETIT MONDE DE LEO	CINÉMA	10H	À L'ESPACE	2 ANS
ME. 30	NEIGE ET LES ARBRES...	CINÉMA	10H	À L'ESPACE	4 ANS
JE. 31	NEIGE ET LES ARBRES...	CINÉMA	10H	À L'ESPACE	4 ANS

AVRIL

ME. 6	FIN DE SÉRIE	THÉÂTRE D'OBJETS	10H	À L'ESPACE	9 ANS
JE. 7	FIN DE SÉRIE	THÉÂTRE D'OBJETS	10H	À L'ESPACE	9 ANS
VE. 8	FIN DE SÉRIE	THÉÂTRE D'OBJETS	10H & 14H15	À L'ESPACE	9 ANS
JE. 28	LE CHANT DE LA MER	CINÉMA	9H30	À L'ESPACE	7 ANS
VE. 29	LE CHANT DE LA MER	CINÉMA	9H30	À L'ESPACE	7 ANS

MAI

MA. 10	M C'EST COMME AIMER	THÉÂTRE D'OBJETS	10H & 14H15	À L'ESPACE	3 ANS
JE. 12	M C'EST COMME AIMER	THÉÂTRE D'OBJETS	10H & 14H15	À L'ESPACE	3 ANS
VE. 13	M C'EST COMME AIMER	THÉÂTRE D'OBJETS	10H & 14H15	À L'ESPACE	3 ANS



LES2SCÈNES

SCÈNE
NATIONALE
DE BESANCON

LE THÉÂTRE LEDOUX - 49 RUE MÉGEVAND

L'ESPACE - PLACE DE L'EUROPE

LE KURSAAL - PLACE DU THÉÂTRE

03 81 51 03 12

contact@les2scenes.fr

www.les2scenes.fr